SASTAMALA Kaupunkirakennesuunnitelma 2030

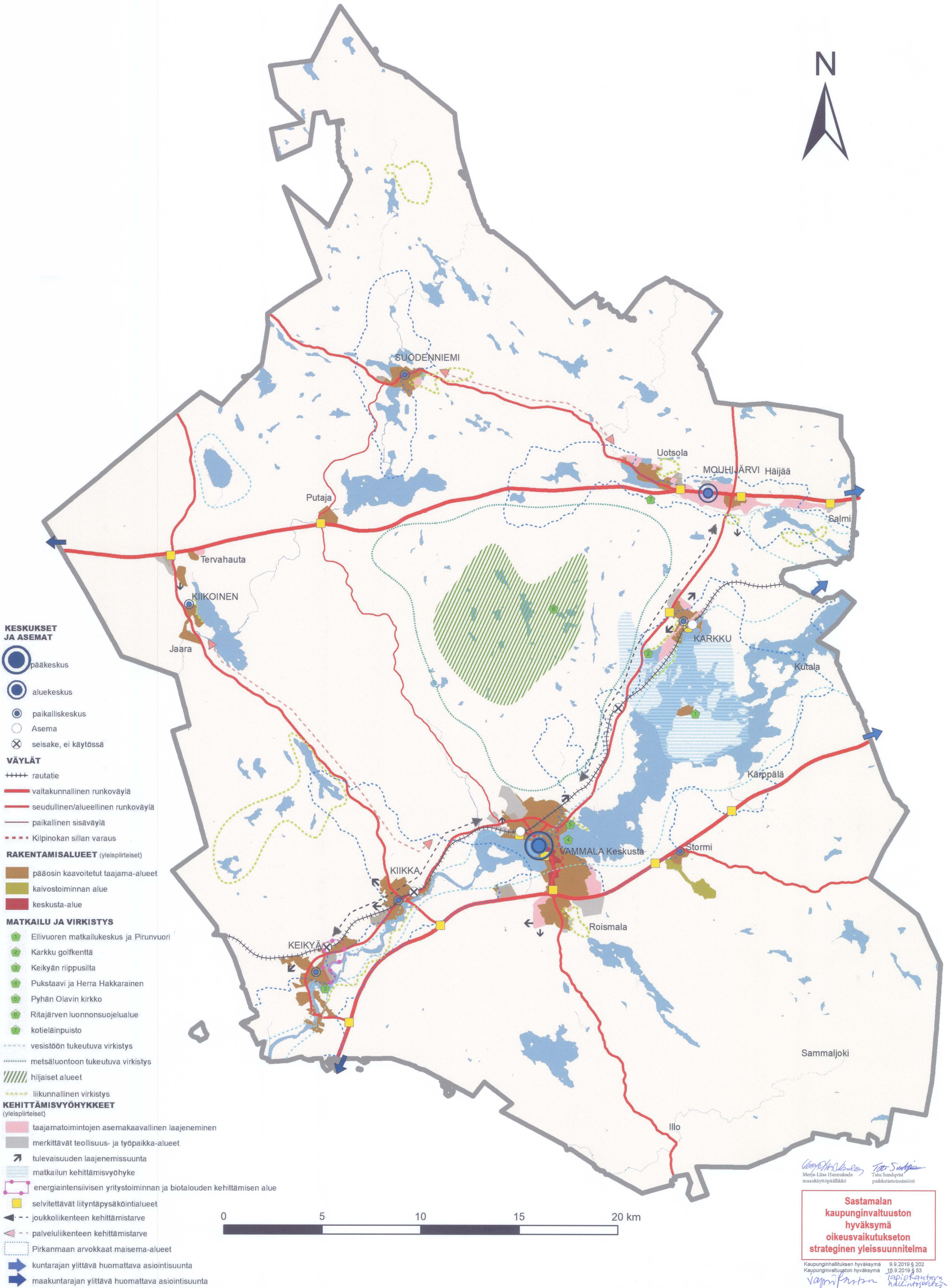

Merja-Liisa Hannuksela
maankäyttöpäällikkö

Tatu Sundqvist
paikkatietoinsinööri

Sastamalan kaupunginvaltuuston hyväksymä oikeusvaikutukseton strateginen yleissuunnitelma

Kaupunginhallituksen hyväksymä 9.9.2019 § 202
Kaupunginvaltuuston hyväksymä 16.9.2019 § 53